choisis ta vie

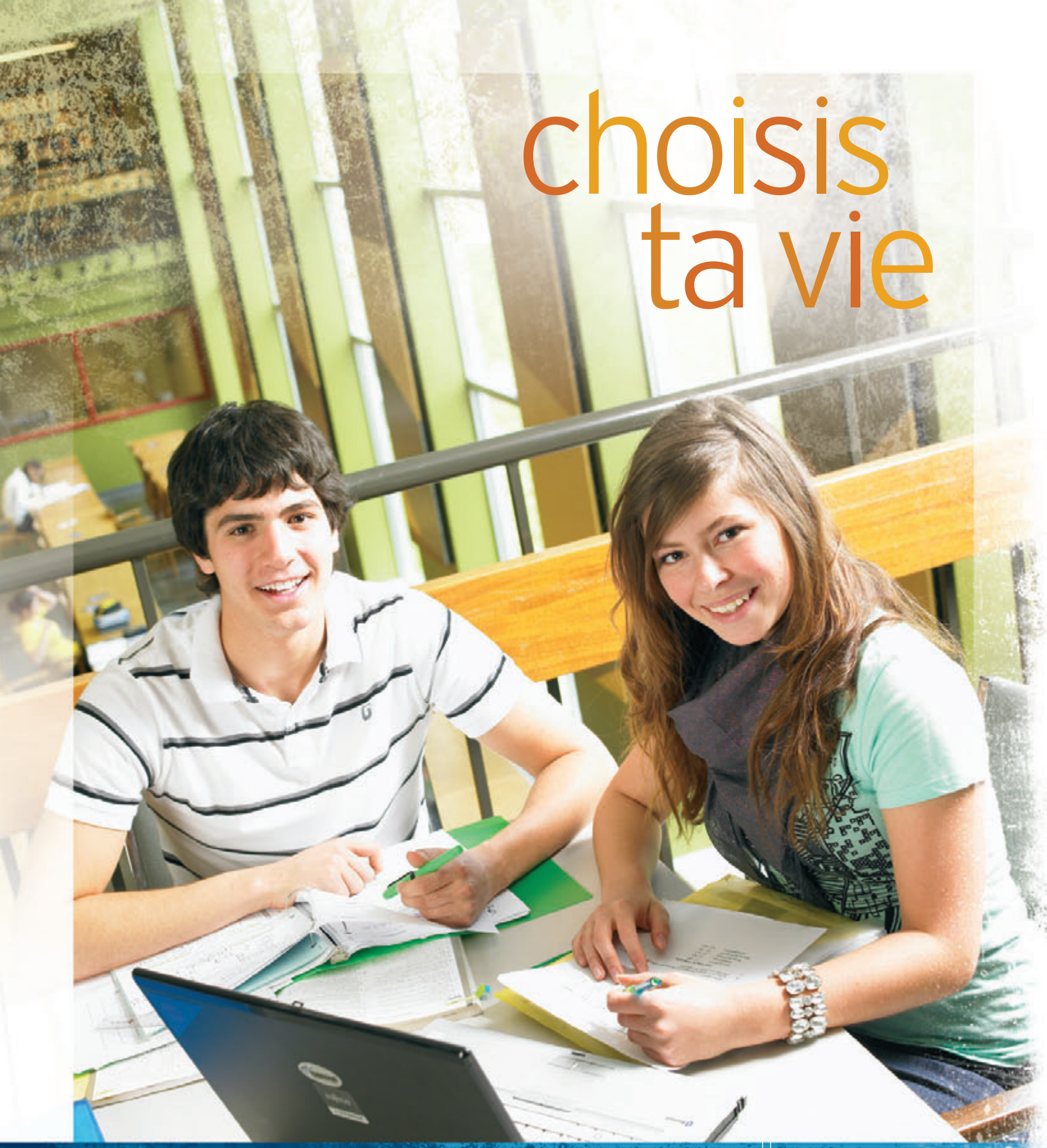

Cégep de Victoriaville

La réussite *en action !*

2009 | 2010

la réussite en action... c'est quoi ?

Au Cégep de Victoriaville, **la réussite en action**, c'est bien plus que de réussir tes études collégiales : c'est un chemin privilégié vers **une carrière intéressante**, mais aussi vers **une meilleure qualité de vie**. En effet, tout en développant tes capacités personnelles, tu obtiens **une formation de premier ordre**, ce qui te permettra de **te tailler une place de choix** dans ton domaine. Tu pourras **accéder à des postes plus satisfaisants**, tu auras de meilleures **chances de promotion** et tu pourras mener **une existence plus agréable**. **La réussite en action**, c'est une force qui te propulse **vers un avenir prometteur**.

Pourquoi le Cégep de Victoriaville ?

POUR T'OUVRIR LES PORTES DE L'UNIVERSITÉ, SI C'EST TON OBJECTIF.

Choisir le Cégep de Victoriaville, c'est profiter d'une longue tradition d'excellence reconnue par les universités québécoises.

Savais-tu que le Cégep de Victoriaville est l'un des collèges du Québec qui voit le plus grand pourcentage de ses diplômés admis dans les programmes universitaires contingents comme médecine, diététique et nutrition, ergothérapie, physiothérapie, etc. ?

Données provenant de la CREPUQ pour l'admission 2007 dans les universités

POUR TE PERMETTRE D'INTÉGRER PLUS FACILEMENT LE MARCHÉ DU TRAVAIL, SI LES TECHNIQUES T'INTÉRESSENT.

Le Cégep de Victoriaville t'apporte la compétence recherchée par les employeurs.

- 91 % des diplômés des programmes techniques ont obtenu un emploi l'an dernier !
  Données provenant de la Relance 2007 auprès de nos diplômés.
- De plus, les étudiantes et étudiants du Cégep obtiennent très souvent un emploi dans l'entreprise où ils ont fait leur stage.

table des matières

Session d'accueil et d'intégration : voir page 7

PROGRAMMES PRÉUNIVERSITAIRES

Sciences de la nature
- Sciences de la santé 14
- Sciences pures et appliquées 16

Sciences humaines
- Administration 18
- Individu 20
- Monde et société 22

Arts et lettres
- Culture et communication 24
- Langues modernes 26

Doubles DEC
- Sciences de la nature / Sciences humaines 28
- Sciences de la nature / Arts et lettres 28
- Sciences humaines / Arts et lettres 28

PROGRAMMES TECHNIQUES

Gestion et exploitation d'entreprise agricole
- Production animale (laitière) 30
- Production légumière et fruitière biologique 32

Soins infirmiers 34

Technologie de l'électronique industrielle 36

Techniques de comptabilité et de gestion 38

Techniques de l'informatique
- Informatique de gestion 40

Techniques du meuble et d'ébénisterie
- Production sérielle 42
- Menuiserie architecturale 44

EN QUOI UN CÉGEP FORT est avantageux pour toi

Au Cégep de Victoriaville, tu acquiers une solide formation et tu bénéficies de l'excellente réputation du Collège. Un atout majeur tant pour accéder à l'université dans le programme de ton choix que pour obtenir un emploi vraiment intéressant !

95 % de nos diplômés des programmes préuniversitaires ont été admis à l'université l'an dernier.
Données provenant de la CREPUQ pour l'admission 2007 dans les universités.

De nombreux employeurs dont Cascades Inc., les Pharmacies Jean Coutu, le Centre de santé et de services sociaux d'Arthabaska-Érable (Hôtel-Dieu d'Arthabaska), Logilys et Hydro-Québec recherchent les compétences acquises par nos diplômés.

Un cégep bien équipé en haute technologie, C'EST UN PLUS !

Branché sur les entreprises, le Cégep a acquis les équipements technologiques les plus à jour dans l'ensemble de ses programmes. Des exemples ?

Deux robots ABB, dotés de logiciels de simulation, sont à la disposition des étudiants en Technologie de l'électronique industrielle.

Le Collège possède un imposant parc informatique comprenant 560 micro-ordinateurs répartis dans 12 laboratoires ainsi que 8 classes aménagés pour les cours avec ordinateurs portables et 25 classes avec écran tactile.

Des logiciels constamment actualisés te permettent d'évoluer dans un monde informatique à la fine pointe de la technologie.

Une solide équipe de professeurs

La force du Cégep réside dans son équipe de professeures et de professeurs dynamiques et particulièrement qualifiés. Actifs dans leur domaine, plusieurs d'entre eux se sont démarqués dans leur milieu professionnel. De plus, ils sont disponibles et souhaitent te faire partager leurs connaissances et leur savoir-faire.

Une atmosphère chaleureuse, C'EST DRÔLEMENT IMPORTANT !

Le Cégep de Victoriaville est réputé pour son climat chaleureux et sa vie étudiante des plus sympathiques. Dans ce collège à échelle humaine, tous se connaissent et il est facile de s'y faire des amis. De plus, les professeures et professeurs contribuent à cette ambiance conviviale par leurs contacts directs et faciles avec les étudiantes et étudiants.

UN CAFÉ ÉTUDIANT ANIMÉ

Le café étudiant te propose un environnement décontracté pour rencontrer des amis ou pour prendre une bouchée entre les cours. De plus, tu pourras déguster les produits équitables offerts par le Club Nord-Sud. Le café, c'est un lieu de relaxation rythmé par la musique de la radio étudiante et où t'attendent des fauteuils confortables et même une table de billard !

Les services professionnels, c'est utile quand...

- tu as besoin de penser à ton avenir, tu consultes le Service d'orientation et d'information scolaire et professionnelle;
- tu désires des conseils pour faire ton choix de cours, tu vois le Service de l'aide pédagogique individuelle;
- tu voudrais parler de tes problèmes, tu prends rendez-vous au Service d'intervention et de relation d'aide;
- tu recherches un emploi à plein temps ou à temps partiel, tu te réfères au Service de placement;
- tu as besoin de prêts et bourses, tu t'adresses au Service d'aide financière.

...et les services d'aide à la réussite peuvent faire toute la différence

- Le programme PAC, Passage Au Collégial, du Cégep de Victoriaville est l'un des meilleurs du Québec. Il t'aide à franchir avec succès cette importante étape.
- Plusieurs programmes et départements ont mis sur pied un Centre d'aide où tu pourras te référer pour obtenir de l'aide d'un professeur ou d'un pair.
- Les nombreux **programmes d'aide à la réussite et de tutorat par les pairs** sauront t'épauler si tu veux améliorer ta moyenne dans une matière ou dans un programme.

LA SESSION D'ACCUEIL ET D'INTÉGRATION

La session d'Accueil et d'intégration est pour toi si tu t'inscris pour la première fois pour poursuivre des études collégiales et que tu te trouves dans une des situations suivantes:

- Tu es en réflexion sur ton orientation scolaire;
- Il te manque des préalables spécifiques pour t'inscrire dans le programme de ton choix;
- Ton dossier scolaire du secondaire te fait douter de tes chances de réussite au collégial;
- Tu veux ou dois faire une session au Cégep de Victoriaville avant d'être admis dans un programme d'études, ici ou ailleurs.

QU'EST-CE QUE LA SESSION D'ACCUEIL ET D'INTÉGRATION PEUT T'OFFRIR ?

En plus de te permettre de suivre des cours de formation générale en anglais, éducation physique, français et philosophie, la session d'Accueil et d'intégration te propose une formule d'accompagnement personnalisé dans le cadre du cours Réussir au collégial (105-1A3-VI). Ce cours te permettra de mieux te connaître, de te familiariser avec la réalité des études collégiales et ultimement, de réussir tes études collégiales avec plus de succès.

TU AS BESOIN DE PLUS D'INFORMATION ?

Mme France Bernier
Aide pédagogique individuelle
Tél. 819 758-6401, poste 2475
bernier.france@cgpvicto.qc.ca

AU CÉGEP DE VICTORIAVILLE, TU AS ACCÈS À UNE FOULE D'ACTIVITÉS sociales, culturelles, scientifiques et communautaires

LE CLUB NORD-SUD

Avec le Club Nord-Sud, tu pourrais participer à un stage de solidarité internationale dans un pays en voie de développement du Sud.

LES MIDI-CONCERTS

Tu ne t'ennuieras pas aux midi-concerts en compagnie d'interprètes de musique pop, rock, rock alternatif, blues, jazz et classique.

DÉBATS, CONFÉRENCES, ÉCHANGES ET CIE...

Tu pourrais échanger avec celles et ceux qui font l'actualité politique, sociale et artistique, lors d'une série de débats et de conférences.

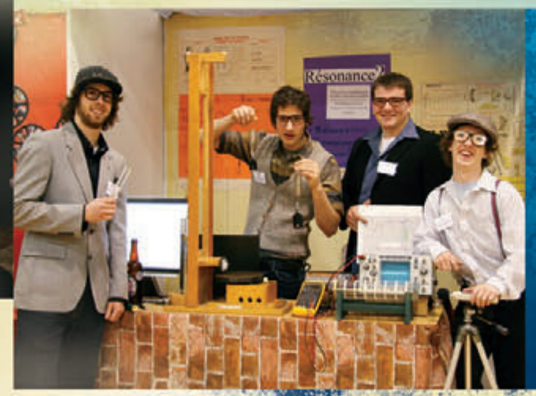

DES SPECTACLES

Le Concours Cégeps en spectacles
Le Théâtre étudiant

DES MÉDIAS ÉTUDIANTS

La radio
Le journal

DES ATELIERS

Le vitrail
La photographie
La sculpture sur bois
La danse
Le Stage band

DES CLUBS COMMUNAUTAIRES

Le comité d'écologie et d'actions sociales
Le Club d'entraide les Saint-Bernard
Le comité EVB
(Établissement vert Brundtland)

DES OCCASIONS DE CÉLÉBRER

L'accueil de la rentrée étudiante
Le festival étudiant
Les partys des programmes
Le Gala Cégep Méritas

SANS OUBLIER...

Les expositions à la galerie d'art
Le Comité Gémond Voyage
(New York, Floride et voyages de ski)

ET L'EXPO SAT, TU CONNAIS ?

L'Expo Sciences, arts et technologies t'offre l'occasion unique de présenter tes travaux au public dans un environnement où la rigueur se mêle à la bonne humeur des participants.

Grand choix de sports
+ équipements modernes
= COMBINAISON GAGNANTE !

TU POURRAIS TE JOINDRE AUX VULKINS, les grandes équipes intercollégiales du Cégep

- Badminton mixte AA
- Basket-ball féminin et masculin AA
- Football masculin AA
- Judo mixte
- Natation mixte AA
- Soccer féminin et masculin AA
- Tennis A
- Volley-ball féminin et masculin

...OU OPTER POUR LES ACTIVITÉS DE COMPÉTITION INTRAMURALES...

- Badminton
- Basket-ball
- Hockey
- Hockey-bottines
- Volley-ball

...OU PARTICIPER À DES ACTIVITÉS ET EXCURSIONS À TA MESURE

- Parachutisme
- Conditionnement physique
- Bain libre
- Workout
- Danse aérobique
- Canot camping
- Ski

DES ÉQUIPEMENTS SPORTIFS ENVIABLES !

- Le stade Yvon-Paré : un terrain de football avec gradins (1000 places)
- Un gymnase double
- Une palestre et une salle de rythmique avec miroirs
- Une salle de conditionnement physique
- Une piste d'athlétisme extérieure
- Deux terrains de volley-ball de plage
- Une clinique de physiothérapie
- Et l'accès à divers équipements à Victoriaville : arénas, terrains de tennis, salle de judo, etc.

LA RÉSIDENCE DES ÉTUDIANTES ET DES ÉTUDIANTS

Située sur le site du Cégep, à proximité des salles de cours et de tous les services, la résidence t'offre un lieu favorable aux études et une ambiance des plus chaleureuses. Le Cégep fournit aussi sur demande une liste de logements disponibles dans les environs.

Renseignements et réservation de chambres

819 752-6176, poste 2459
Sans frais : 1 888 284-9476
residence@cgpvicto.qc.ca

LES PROGRAMMES préuniversitaires et techniques

LES PROGRAMMES PRÉUNIVERSITAIRES

D'une durée de deux ans, les programmes préuniversitaires te préparent à entreprendre tes études universitaires.

LES PROGRAMMES TECHNIQUES

D'une durée de trois ans, les programmes techniques te préparent à entrer sur le marché du travail, mais ils te donnent aussi accès à l'université. À la fin de ton programme technique, si tu optes pour l'université, on pourrait te **créditer jusqu'à l'équivalent d'une année universitaire.** Consulte les descriptions de programmes dans les pages suivantes pour plus de détails sur les **DEC-BAC.**

SCIENCES DE LA NATURE
PROFIL SCIENCES DE LA SANTÉ

Voir aussi les DOUBLES DEC, pages 28 et 29

Aimerais-tu...

bénéficier d'un accès privilégié à des programmes universitaires contingentés en sciences de la santé ?

développer un esprit scientifique ?

améliorer ta compréhension des enjeux scientifiques et technologiques actuels ?

SI OUI, CE PROGRAMME EST POUR TOI !

CHOISIS TON PROFIL

Bien que les deux profils du programme Sciences de la nature t'offrent les mêmes avantages et activités, ils se différencient par certains cours qui te préparent à accéder aux programmes universitaires, soit en Sciences de la santé, soit en Sciences pures et appliquées.

CE QUE CE PROGRAMME PEUT T'APPORTER DE PLUS...

- un apprentissage par problèmes d'une grande pertinence dans le domaine scientifique – plusieurs facultés universitaires pratiquent cette forme d'apprentissage;
- des laboratoires dotés d'équipements scientifiques et informatiques performants pour réaliser tes expériences;
- une expérience d'études stimulante avec des étudiantes et étudiants qui partagent ta passion pour les sciences;
- la réalisation d'un projet expérimental et sa présentation lors d'une exposition scientifique.

TU VOUDRAIS PARTICIPER À DES ACTIVITÉS PROFESSIONNELLES QUI TOUCHENT TON DOMAINE ?

Si tu le veux, tu auras l'occasion de découvrir les multiples aspects du monde scientifique en participant :

- au colloque de chimie et au concours Génie civilisé de l'Université de Sherbrooke;
- au forum international Science et société;
- au concours Science, on tourne !;
- aux concours de mathématiques de l'AMQ (Association mathématique du Québec) et de l'AMC (American mathematics competitions).

TU AIMES L'ACTION ?

Dans ce programme, l'action ne manque pas. Ainsi, tu pourrais :

- participer à une compétition pour concevoir et fabriquer en équipe des véhicules motorisés;
- participer à des projets **Établissement vert Brundtland (EVB)**;
- assister à des débats traitant des enjeux scientifiques;
- prendre part à des laboratoires en plein air !

PARMI LES PROGRAMMES UNIVERSITAIRES QUI TE SERONT OUVERTS, TU TROUVERAS

- médecine
- pharmacie
- physiothérapie
- ergothérapie
- médecine dentaire
- optométrie
- biologie
- enseignement des sciences...

Plusieurs autres programmes seront accessibles. Pour plus de renseignements, tu peux consulter le Service d'orientation ou d'information scolaire et professionnelle.

LES PRÉALABLES DU SECONDAIRE

- Mathématiques 536 (ou Technico-sciences 064-506 ou Sciences naturelles 065-506)
- Chimie et Physique 534

L'ADMISSION

- Pour connaître les conditions d'admission et les renseignements généraux, voir p. 47.

Tu veux en savoir plus sur l'admission ?

Aide pédagogique individuelle
Mme Véronique Martin
Tél. 819 758-6401, poste 2476
martin.veronique@cgpvicto.qc.ca

Sur les cours du programme ?

Coordonnatrice du programme
Mme Joann Hamel
Tél. 819 758-6401, poste 2540
hamel.joann@cgpvicto.qc.ca

PREMIÈRE SESSION

Formation générale

- Philosophie et rationalité
- Écriture et littérature
- Cours complémentaire

Formation spécifique

- Évolution et diversité du vivant
- Calcul différentiel
- Chimie générale : la matière

DEUXIÈME SESSION

Formation générale

- Santé et éducation physique
- L'être humain
- Littérature et imaginaire
- Cours complémentaire

Formation spécifique

- Calcul intégral
- Chimie des solutions
- Mécanique

TROISIÈME SESSION

Formation générale

- Activité physique
- Littérature québécoise
- Anglais

Formation spécifique

- Pluricellulaires-homéostasie
- Chimie organique
- Électricité et magnétisme

QUATRIÈME SESSION

Formation générale

- Intégration de l'activité physique à son mode de vie
- Philosophie propre au programme
- Français propre au programme
- Anglais propre au programme

Formation spécifique

- Algèbre linéaire et géométrie vectorielle
- Ondes et physique moderne
- Biologie - chimie - intégration

SCIENCES DE LA NATURE
PROFIL SCIENCES PURES ET APPLIQUÉES

Voir aussi les DOUBLES DEC, pages 28 et 29

CHOISIS TON PROFIL

Bien que les deux profils du programme Sciences de la nature t'offrent les mêmes avantages et activités, ils se différencient par certains cours qui te préparent à accéder aux programmes universitaires, soit en Sciences pures et appliquées, soit en Sciences de la santé.

CE QUE CE PROGRAMME PEUT T'APPORTER DE PLUS...

- un apprentissage par problèmes d'une grande pertinence dans le domaine scientifique – plusieurs facultés universitaires pratiquent cette forme d'apprentissage;
- des laboratoires dotés d'équipements scientifiques et informatiques performants pour réaliser tes expériences;
- une expérience d'études stimulante avec des étudiantes et étudiants qui partagent ta passion pour les sciences;
- la réalisation d'un projet expérimental et sa présentation lors d'une exposition scientifique.

TU VOUDRAIS PARTICIPER À DES ACTIVITÉS PROFESSIONNELLES QUI TOUCHENT TON DOMAINE ?

Si tu le veux, tu auras l'occasion de découvrir les multiples aspects du monde scientifique en participant :

- au colloque de chimie et au concours Génie civilisé de l'Université de Sherbrooke;
- au forum international Science et société;
- au concours Science, on tourne !;
- aux concours de mathématiques de l'AMQ (Association mathématique du Québec) et de l'AMC (American mathematics competitions).

TU AIMES L'ACTION ?

Dans ce programme, l'action ne manque pas. Ainsi, tu pourrais :

- participer à une compétition pour concevoir et fabriquer en équipe des véhicules motorisés;
- participer à des projets **Établissement vert Brundtland (EVB)**;
- assister à des débats traitant des enjeux scientifiques;
- prendre part à des laboratoires en plein air !

PARMI LES PROGRAMMES UNIVERSITAIRES QUI TE SERONT OUVERTS, TU TROUVERAS

- architecture
- informatique
- génie électrique
- physique
- génie mécanique
- actuariat
- génie chimique
- mathématiques
- génie civil
- enseignement des sciences...

Plusieurs autres programmes seront accessibles. Pour plus de renseignements, tu peux consulter le Service d'orientation ou d'information scolaire et professionnelle.

Aimerais-tu...

bénéficier d'un accès privilégié à des programmes universitaires contingentés en sciences ?

développer un esprit scientifique ?

améliorer ta compréhension des enjeux scientifiques et technologiques actuels ?

SI OUI, CE PROGRAMME EST POUR TOI !

LES PRÉALABLES DU SECONDAIRE

- Mathématiques 536 (ou Technico-sciences 064-506 ou Sciences naturelles 065-506)
- Chimie et Physique 534

L'ADMISSION

- Pour connaître les conditions d'admission et les renseignements généraux, voir p. 47.

Tu veux en savoir plus sur l'admission ?

Aide pédagogique individuelle
Mme Véronique Martin
Tél. 819 758-6401, poste 2476
martin.veronique@cgpvicto.qc.ca

Sur les cours du programme ?

Coordonnatrice du programme
Mme Joann Hamel
Tél. 819 758-6401, poste 2540
hamel.joann@cgpvicto.qc.ca

PREMIÈRE SESSION

Formation générale

- Philosophie et rationalité
- Écriture et littérature
- Cours complémentaire

Formation spécifique

- Calcul différentiel
- Chimie générale : la matière
- Mécanique

DEUXIÈME SESSION

Formation générale

- Santé et éducation physique
- L'être humain
- Littérature et imaginaire
- Cours complémentaire

Formation spécifique

- Évolution et diversité du vivant
- Calcul intégral
- Chimie des solutions

TROISIÈME SESSION

Formation générale

- Activité physique
- Littérature québécoise
- Anglais

Formation spécifique

- Calcul intégral avancé
- Algèbre linéaire et géométrie vectorielle
- Électricité et magnétisme

QUATRIÈME SESSION

Formation générale

- Intégration de l'activité physique à son mode de vie
- Philosophie propre au programme
- Français propre au programme
- Anglais propre au programme

Formation spécifique

- Fonctions biologiques
- Ondes et physique moderne
- Mathématiques - physique - intégration

SCIENCES HUMAINES
PROFIL ADMINISTRATION

Voir aussi les DOUBLES DEC, pages 28 et 29

CHOISIS TON PROFIL

Les trois profils du programme Sciences humaines t'offrent les mêmes avantages et activités et peuvent te donner accès aux mêmes programmes universitaires. Dans ce profil, tu auras la chance d'acquérir des connaissances sur l'administration générale.

CE QUE CE PROGRAMME PEUT T'APPORTER DE PLUS...

- un tout nouveau centre multifonctionnel, équipé des plus récentes technologies;
- un lieu d'échanges, d'animation, d'innovation et d'expérimentation;
- une équipe d'enseignantes, enseignants branchés sur l'actualité et très disponibles;
- l'occasion d'enrichir ta culture générale par un large éventail de cours;
- une pédagogie active visant l'intégration.

TU AIMES L'ACTION ?

Dans ce programme, l'action ne manque pas. Différentes activités te seront proposées :

- assister aux *Mercredis des sciences humaines* : pièces de théâtre, sorties, conférences et débats branchés sur l'actualité;
- participer au *Forum international Science et société* où cégépiens et chercheurs de haut niveau discutent des grands enjeux;
- faire l'expérience d'une simulation parlementaire à l'Assemblée nationale du Québec (Forum étudiant);
- adhérer au Club Nord-Sud et avoir la possibilité de faire un stage de conscientisation dans un pays africain.

LES VOYAGES T'INTÉRESSENT ?

Un voyage à Montréal ou à Québec t'amènera à explorer sur le terrain des thèmes abordés pendant les divers cours de ton profil.

PARMI LES PROGRAMMES UNIVERSITAIRES QUI TE SERONT OUVERTS, TU TROUVERAS

- administration
- informatique de gestion
- gestion des ressources humaines
- administration publique
- actuariat
- économie appliquée
- relations industrielles
- finance
- comptabilité
- marketing, management

Plusieurs autres programmes seront accessibles. Pour plus de renseignements, tu peux consulter le Service d'orientation ou d'information scolaire et professionnelle.

LES PRÉALABLES DU SECONDAIRE

- Mathématiques 526 ou 536 (ou Technico-sciences 064-506 ou Sciences naturelles 065-506)

L'ADMISSION

Pour connaître les conditions d'admission et les renseignements généraux, voir p. 47.

Tu veux en savoir plus sur l'admission ?

Aide pédagogique individuelle
Mme France Bernier
Tél. 819 758-6401, poste 2475
bernier.france@cgpvicto.qc.ca

Sur les cours du programme ?

Coordonnateur du programme
M. Richard Leroux
Tél. 819 758-6401, poste 2515
leroux.richard@cgpvicto.qc.ca

Aimerais-tu...

t'initier aux connaissances des six grandes sciences humaines ?
acquérir des connaissances sur l'entreprise dans un contexte social et mondial ?
découvrir les grandes règles de l'économie et de la comptabilité ?
analyser des phénomènes humains dans une perspective multidisciplinaire ?

SI OUI, CE PROGRAMME EST POUR TOI !

PREMIÈRE SESSION

Formation générale

- Santé et éducation physique
- Philosophie et rationalité
- Écriture et littérature
- Cours complémentaire

Formation spécifique

- L'espace québécois et méthodologie
- Initiation à l'économie globale
- Régimes et vie politique

DEUXIÈME SESSION

Formation générale

- Activité physique
- L'être humain
- Littérature et imaginaire

Formation spécifique

- Algèbre linéaire et géométrie vectorielle
- La méthodologie des sciences humaines
- Initiation à l'histoire de la civilisation occidentale
- Initiation à la psychologie
- Méthodes quantitatives en sciences humaines

TROISIÈME SESSION

Formation générale

- Intégration de l'activité physique à son mode de vie
- Littérature québécoise
- Anglais
- Cours complémentaire 2

Formation spécifique

- Calcul I
- L'intégration en sciences humaines

QUATRIÈME SESSION

Formation générale

- Français propre au programme
- Anglais propre au programme
- Philosophie propre au programme

Formation spécifique

- Comptabilité I
- Calcul II
- Production, environnement, société et intégration

SCIENCES HUMAINES
PROFIL INDIVIDU

Voir aussi les DOUBLES DEC, pages 28 et 29

CHOISIS TON PROFIL

Les trois profils du programme Sciences humaines t'offrent les mêmes avantages et activités et peuvent te donner accès aux mêmes programmes universitaires. Dans ce profil, tu auras le choix entre deux volets, soit l'éducation ou l'intervention à la 4e session.

CE QUE CE PROGRAMME PEUT T'APPORTER DE PLUS...

- un tout nouveau centre multifonctionnel, équipé des plus récentes technologies;
- un lieu d'échanges, d'animation, d'innovation et d'expérimentation;
- une équipe d'enseignantes, enseignants branchés sur l'actualité et très disponibles;
- l'occasion d'enrichir ta culture générale par un large éventail de cours;
- une pédagogie active visant l'intégration;
- des cours spécialisés en éducation ou en psychologie à la 4e session.

TU AIMES L'ACTION ?

Dans ce programme, l'action ne manque pas. Différentes activités te seront proposées :

- assister aux *Mercredis des sciences humaines* : pièces de théâtre, sorties, conférences et débats branchés sur l'actualité;
- participer au *Forum international Science et société* où cégépiens et chercheurs de haut niveau discutent des grands enjeux;
- faire l'expérience d'une simulation parlementaire à l'Assemblée nationale du Québec (Forum étudiant);
- adhérer au Club Nord-Sud et avoir la possibilité de faire un stage de conscientisation dans un pays africain.

LES VOYAGES T'INTÉRESSENT ?

- Un voyage à Montréal ou à Québec t'amènera à explorer sur le terrain des thèmes abordés pendant les divers cours de ton profil.
- Tu découvriras l'espace québécois par le biais d'excursions thématiques en vélo, à pied ou en autobus.

PARMI LES PROGRAMMES UNIVERSITAIRES QUI TE SERONT OUVERTS, TU TROUVERAS

- psychologie
- psychoéducation
- travail social
- sexologie
- information scolaire et professionnelle
- communications
- enseignement
- orthopédagogie
- adaptation scolaire
- criminologie...

Plusieurs autres programmes seront accessibles. Pour plus de renseignements, tu peux consulter le Service d'orientation ou d'information scolaire et professionnelle.

L'ADMISSION

Pour connaître les conditions d'admission et les renseignements généraux, voir p. 47.

Tu veux en savoir plus sur l'admission ?

Aide pédagogique individuelle
Mme France Bernier
Tél. 819 758-6401, poste 2475
bernier.france@cgpvicto.qc.ca

Sur les cours du programme ?

Coordonnateur du programme
M. Richard Leroux
Tél. 819 758-6401, poste 2515
leroux.richard@cgpvicto.qc.ca

Aimerais-tu...

t'initier aux connaissances des six grandes sciences humaines ?

comprendre le comportement des êtres humains et de leurs interrelations ?

découvrir les grandes règles de l'éducation et de l'intervention sociale ?

analyser des phénomènes humains dans une perspective multidisciplinaire ?

SI OUI, CE PROGRAMME EST POUR TOI !

PREMIÈRE SESSION

Formation générale

- Santé et éducation physique
- Philosophie et rationalité
- Écriture et littérature
- Cours complémentaire I

Formation spécifique

- Initiation à l'histoire de la civilisation occidentale
- Initiation à la psychologie et méthodologie
- Régimes et vie politique

DEUXIÈME SESSION

Formation générale

- Activité physique
- L'être humain
- Littérature et imaginaire

Formation spécifique

- La méthodologie des sciences humaines
- Le territoire québécois
- Méthodes quantitatives
- Initiation à l'économie globale
- Individu et société

TROISIÈME SESSION

Formation générale

- Intégration de l'activité physique à son mode de vie
- Littérature québécoise
- Anglais
- Cours complémentaire 2

Formation spécifique

- L'intégration en sciences humaines
- Psychologie du développement
- Politiques sociales au Québec
- Histoire des grandes civilisations

QUATRIÈME SESSION

Formation générale

- Français propre au programme
- Anglais propre au programme
- Philosophie propre au programme

Formation spécifique

- Biologie humaine **ou**
- Philo de l'éducation **ou**
- Production, environnement, société et intégration

- Psycho de l'apprentissage et intégration **ou**
- Psycho de la santé mentale et intégration

- Psychologie sociale et organisationnelle **ou**
- Méthodes quantitatives avancées **ou**
- Défis sociaux et transformation des sociétés.

SCIENCES HUMAINES
PROFIL MONDE ET SOCIÉTÉ

Voir aussi les DOUBLES DEC, pages 28 et 29

CHOISIS TON PROFIL

Les trois profils du programme Sciences humaines t'offrent les mêmes avantages et activités et peuvent te donner accès aux mêmes programmes universitaires. Dans ce profil, tu auras le choix entre deux volets, soit l'environnement ou l'international à la 4e session.

CE QUE CE PROGRAMME PEUT T'APPORTER DE PLUS...

- un tout nouveau centre multifonctionnel, équipé des plus récentes technologies;
- un lieu d'échanges, d'animation, d'innovation et d'expérimentation;
- une équipe d'enseignantes, enseignants branchés sur l'actualité et très disponibles;
- l'occasion d'enrichir ta culture générale par un large éventail de cours;
- une pédagogie active visant l'intégration;
- des cours spécialisés en environnement ou en international à la 4e session.

TU AIMES L'ACTION ?

Dans ce programme, l'action ne manque pas. Différentes activités te seront proposées :

- assister aux *Mercredis des sciences humaines* : pièces de théâtre, sorties, conférences et débats branchés sur l'actualité;
- participer au *Forum international Science et société* où cégépiens et chercheurs de haut niveau discutent des grands enjeux;
- faire l'expérience d'une simulation parlementaire à l'Assemblée nationale du Québec (Forum étudiant);
- adhérer au Club Nord-Sud et avoir la possibilité de faire un stage de conscientisation dans un pays africain.

LES VOYAGES T'INTÉRESSENT ?

Un voyage à Montréal ou à Québec t'amènera à explorer sur le terrain des thèmes abordés pendant les divers cours de ton profil.

PARMI LES PROGRAMMES UNIVERSITAIRES QUI TE SERONT OUVERTS, TU TROUVERAS

- droit
- journalisme
- urbanisme
- science politique
- anthropologie
- ethnologie
- enseignement
- histoire
- sociologie
- géographie
- communications
- relations publiques...

Plusieurs autres programmes seront accessibles. Pour plus de renseignements, tu peux consulter le Service d'orientation ou d'information scolaire et professionnelle.

Aimerais-tu...

t'initier aux connaissances des six grandes sciences humaines ?

saisir les enjeux et les défis du monde ?

explorer comment l'être humain vit en société et entre en relation avec son environnement ?

analyser des phénomènes humains dans une perspective multidisciplinaire ?

SI OUI, CE PROGRAMME EST POUR TOI !

L'ADMISSION

Pour connaître les conditions d'admission et les renseignements généraux, voir p. 47.

Tu veux en savoir plus sur l'admission ?

Aide pédagogique individuelle
Mme France Bernier
Tél. 819 758-6401, poste 2475
bernier.france@cgpvicto.qc.ca

Sur les cours du programme ?

Coordonnateur du programme
M. Richard Leroux
Tél. 819 758-6401, poste 2515
leroux.richard@cgpvicto.qc.ca

PREMIÈRE SESSION

Formation générale

- Santé et éducation physique
- Philosophie et rationalité
- Écriture et littérature
- Cours complémentaire

Formation spécifique

- L'espace québécois et méthodologie
- Initiation à l'économie globale
- Individu et société

DEUXIÈME SESSION

Formation générale

- Activité physique
- L'être humain
- Littérature et imaginaire

Formation spécifique

- La méthodologie des sciences humaines
- Initiation à l'histoire de la civilisation occidentale
- Initiation à la psychologie
- Méthodes quantitatives en sciences humaines
- Régimes et vie politique

TROISIÈME SESSION

Formation générale

- Intégration de l'activité physique à son mode de vie
- Littérature québécoise
- Anglais
- Cours complémentaire 2

Formation spécifique

- L'intégration en sciences humaines
- Géographie de la population
- Histoire des grandes civilisations
- Enjeux politiques au Canada et au Québec

QUATRIÈME SESSION

Formation générale

- Français propre au programme
- Anglais propre au programme
- Philosophie propre au programme

Formation spécifique

- Histoire du XXe siècle et intégration
- Géographie de l'environnement

ou

- Actualité politique internationale
- Production, environnement et société

ARTS ET LETTRES
PROFIL CULTURE ET COMMUNICATION

Voir aussi les DOUBLES DEC, pages 28 et 29

CE QUE CE PROGRAMME PEUT T'APPORTER DE PLUS...

- la possibilité de travailler à tes projets dans un laboratoire multimédia de pointe;
- des ateliers pratiques pour explorer la création artistique;
- partager le dynamisme et l'audace des étudiantes et étudiants de ce profil;
- des professeurs-animateurs qui t'encouragent dans tes différentes découvertes;
- une salle réservée aux étudiantes et étudiants en Arts et lettres où tu trouveras des ordinateurs, des équipements de projection, un coin-lecture, une scène de théâtre...

LES VISITES T'INTÉRESSENT ?

Tu auras une sortie culturelle par semaine.

Tu pourrais ainsi visiter :

- le Musée des beaux-arts de Montréal et le Musée national des beaux-arts du Québec;
- la Société Radio-Canada;
- les Grands Ballets canadiens;
- le Musée d'art contemporain;
- des ateliers d'artistes : l'Hôtel des Postes de Victoriaville, le Centre Méduse à Québec, le GRAVE de Victoriaville...

TU AIMES L'ACTION ?

Dans ce programme, l'action ne manque pas. Différentes activités te seront proposées :

- vivre des événements inspirants : concert symphonique au Grand Théâtre de Québec, visite à l'opéra, représentations théâtrales dans plusieurs lieux de diffusion;
- prendre part à de courtes pièces de théâtre présentées à l'auditorium du Collège en plus de créer des décors et des costumes;
- publier tes œuvres dans le cahier littéraire du Cégep;
- réaliser et produire un film court.

TU VOUDRAIS EXPOSER TES RÉALISATIONS ?

De nombreux moyens te permettront de présenter tes créations : tableaux, affiches, photomontages, dessins, recueil de textes...

PARMI LES PROGRAMMES UNIVERSITAIRES QUI TE SERONT OUVERTS, TU TROUVERAS

- journalisme
- arts visuels
- cinéma
- géographie
- art dramatique
- enseignement
- ethnologie
- histoire de l'art
- linguistique
- photographie
- littérature française et québécoise
- science politique
- sociologie
- communications...

Plusieurs autres programmes seront accessibles. Pour plus de renseignements, tu peux consulter le Service d'orientation ou d'information scolaire et professionnelle.

L'ADMISSION

Pour connaître les conditions d'admission et les renseignements généraux, voir p. 47.

Tu veux en savoir plus sur l'admission ?

Aide pédagogique individuelle
Mme Véronique Martin
Tél. 819 758-6401, poste 2476
martin.veronique@cgpvicto.qc.ca

Sur les cours du programme ?

Coordonnatrice du programme
Mme Nancy Bergeron
Tél. 819 758-6401, poste 2552
bergeron.nancy@cgpvicto.qc.ca

Aimerais-tu...

développer ton sens artistique ?

approfondir ta connaissance de la littérature québécoise, française, étrangère ?

découvrir le théâtre de l'intérieur : mise en scène, costumes, décors, éclairage ?

SI OUI, CE PROGRAMME EST POUR TOI !

PREMIÈRE SESSION

Formation générale

- Santé et éducation physique
- Philosophie et rationalité
- Écriture et littérature

Formation spécifique

- Logiciels de rédaction et multimédia
- Exploration des arts et des lettres
- Initiation à l'interprétation théâtrale
- Courants artistiques et littéraires I

DEUXIÈME SESSION

Formation générale

- Activité physique
- L'être humain
- Littérature et imaginaire

Formation spécifique

- Courants artistiques et littéraires II
- Langages des arts et des lettres
- Éléments de culture et de civilisation
- Initiation à la production littéraire

TROISIÈME SESSION

Formation générale

- Intégration de l'activité physique à son mode de vie
- Littérature québécoise
- Anglais
- Cours complémentaire

Formation spécifique

- Lecture et analyse
- Analyse de productions théâtrales
- Production et édition littéraires

QUATRIÈME SESSION

Formation générale

- Philosophie propre au programme
- Français propre au programme
- Anglais propre au programme

Formation spécifique

- Atelier d'intégration
- Création théâtrale
- Diffusion des productions culturelles
- Critique littéraire

ARTS ET LETTRES
PROFIL LANGUES MODERNES

Voir aussi les DOUBLES DEC, pages 28 et 29

CE QUE CE PROGRAMME PEUT T'APPORTER DE PLUS...

- la possibilité de travailler à tes projets dans un laboratoire multimédia;
- une équipe de professeures et professeurs disponibles et actifs dans les domaines des langues, de la culture et des arts;
- un jumelage possible avec des allophones de la région;
- une salle réservée aux étudiantes et étudiants en Arts et lettres où tu trouveras des ordinateurs, une télévision et un coin-repas;
- un stage d'initiation à l'enseignement préscolaire et primaire.

LES VOYAGES ET LES VISITES T'INTÉRESSENT ?

Tu auras l'occasion de découvrir :

- la richesse multiculturelle de Montréal : restaurants exotiques, librairies allemande, espagnole et anglaise;
- l'Institut Goethe, l'ONF, Radio-Canada et différents musées dont le Musée des beaux-arts, le Musée McCord et le Musée Juste pour rire;
- une entreprise spécialisée pour vivre une expérience de doublage de film.

TU AIMES L'ACTION ?

Dans ce programme, l'action ne manque pas. Ainsi, tu pourrais :

- collaborer à des miniproductions audio et vidéo en espagnol et en allemand;
- produire un bulletin de nouvelles à Radio-Canada;
- participer à des activités thématiques liées à diverses cultures (Oktoberfest, Thanksgiving Day, Día de los Muertos, St. Patrick's Day, etc.).

TU VOUDRAIS EXPOSER TES RÉALISATIONS ?

Tu auras de nombreuses occasions de présenter tes créations :

- recueil de poésie et de nouvelles;
- vidéos en espagnol et en allemand;
- affiches thématiques inspirées des cultures hispanophone et germanique.

PARMI LES PROGRAMMES UNIVERSITAIRES QUI TE SERONT OUVERTS, TU TROUVERAS

- communication
- tourisme
- relations internationales
- études anglaises, hispaniques ou allemandes
- traduction
- commerce international
- animation culturelle
- enseignement
- étude des langues anciennes ou modernes
- linguistique
- arts
- journalisme...

Plusieurs autres programmes seront accessibles. Pour plus de renseignements, tu peux consulter le Service d'orientation ou d'information scolaire et professionnelle.

L'ADMISSION

Pour connaître les conditions d'admission et les renseignements généraux, voir p. 47.

Tu veux en savoir plus sur l'admission ?

Aide pédagogique individuelle
Mme Véronique Martin
Tél. 819 758-6401, poste 2476
martin.veronique@cgpvicto.qc.ca

Sur les cours du programme ?

Coordonnatrice du programme
Mme Diane Morin
Tél. 819 758-6401, poste 2492
morin.diane@cgpvicto.qc.ca

Aimerais-tu...

pouvoir communiquer en anglais, en espagnol et en allemand ?
avoir la possibilité de voyager et de travailler dans plusieurs pays ?
explorer diverses cultures ?
apprendre les bases de la traduction ?
enseigner une langue ?

SI OUI, CE PROGRAMME EST POUR TOI !

PREMIÈRE SESSION

Formation générale

- Philosophie et rationalité
- Écriture et littérature

Formation spécifique

- Exploration des arts et des lettres
- Grammaire et linguistique anglaises
- Espagnol I
- Langue anglaise et communication

DEUXIÈME SESSION

Formation générale

- Santé et éducation physique
- L'être humain
- Littérature et imaginaire
- Anglais propre au programme
- Cours complémentaire

Formation spécifique

- Lecture et écriture en anglais
- Espagnol II

TROISIÈME SESSION

Formation générale

- Activité physique
- Littérature québécoise
- Cours complémentaire

Formation spécifique

- Traduction
- Culture et civilisation
- Espagnol III
- Allemand I

QUATRIÈME SESSION

Formation générale

- Intégration de l'activité physique à son mode de vie
- Philosophie propre au programme
- Français propre au programme

Formation spécifique

- Projet d'intégration
- Courants déterminants des arts et des lettres
- Espagnol IV
- Allemand II

DOUBLES DEC

POURQUOI CHOISIR UN DOUBLE DEC ?

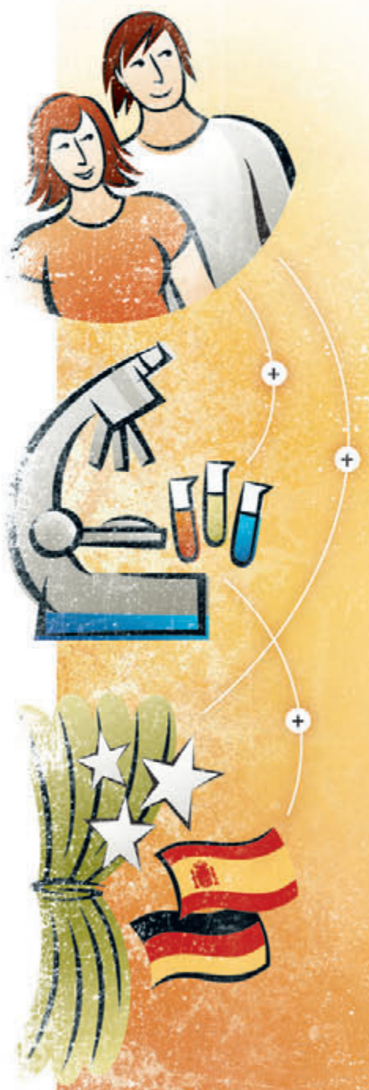

LE DOUBLE DEC PEUT T'APPORTER DE NOMBREUX AVANTAGES :

- explorer toutes les matières qui t'intéressent, sans avoir à renoncer à certaines d'entre elles;
- pouvoir reporter le moment de choisir entre deux domaines d'études;
- avoir accès à un plus grand nombre de facultés universitaires;
- acquérir une formation polyvalente et une grande ouverture d'esprit : deux atouts très en demande dans les grandes entreprises;
- être mieux préparé pour entreprendre des études à l'étranger ou une carrière internationale;
- obtenir deux DEC en trois ans : une seule année supplémentaire te suffit.

TROIS DOUBLES DEC OFFERTS

Parmi les trois doubles DEC offerts au Cégep de Victoriaville, tu pourras choisir celui qui te convient le mieux, selon tes goûts et tes aptitudes. Voici les principaux avantages de chacun d'eux.

SI TU VEUX EN SAVOIR PLUS

Lis, dans cette brochure, les pages portant sur les deux programmes qui font partie du double DEC de ton choix. Tu bénéficieras de l'ensemble des avantages des deux programmes ainsi que des multiples activités proposées. Le meilleur de deux mondes !

LES PRÉALABLES DU SECONDAIRE

- **Pour tout double DEC incluant Sciences de la nature :**
  Mathématiques 536
  (ou Technico-sciences 064-506
  ou Sciences naturelles 065-506)
  et Chimie et Physique 534
- **Pour tout double DEC incluant Sciences humaines, profil administration :**
  Mathématiques 526 ou 536
  (ou Technico-sciences 064-506
  ou Sciences naturelles 065-506)
- **Pour tous les autres doubles DEC :**
  aucun cours préalable

L'ADMISSION

- Pour connaître les conditions d'admission et les renseignements généraux, voir p. 47.
- Consulter le site Internet du Cégep pour plus de renseignements.

Tu veux en savoir plus sur l'admission ?

Aide pédagogique individuelle
Mme Véronique Martin
Tél. 819 758-6401, poste 2476
martin.veronique@cgpvicto.qc.ca

Sur les cours du programme ?

Pour connaître les grilles de cours, visite le site Internet du Cégep où tu trouveras tous les détails.

SCIENCES DE LA NATURE ET SCIENCES HUMAINES

Avec ce double DEC tu pourrais :

- doubler ta formation scientifique d'une bonne culture générale;
- comprendre davantage les enjeux humains et sociaux de notre monde;
- aborder les sciences humaines en intégrant une perspective scientifique;
- être mieux outillé pour aborder des problématiques complexes;
- établir des ponts entre les scientifiques et les professionnels des sciences humaines.

Choix de profils

- En Sciences humaines, tu pourras opter pour l'un des trois profils : Administration, Individu ou Monde et société.
- En Sciences de la nature, tu pourras opter pour l'un des deux profils : Sciences pures ou Sciences de la santé.

SCIENCES DE LA NATURE ET ARTS ET LETTRES

Avec ce double DEC tu pourrais :

- ajouter à ta formation scientifique la maîtrise de plusieurs langues;
- répondre aux besoins des entreprises qui travaillent sur le plan international;
- accéder à une carrière scientifique internationale grâce à ta capacité de communiquer en anglais, en espagnol et en allemand;
- mener des projets scientifiques dans divers pays, en raison de ton aptitude à comprendre la culture des gens;
- faire carrière dans le domaine des communications scientifiques;
- exercer une profession dans le domaine des arts ou des lettres, tout en ayant une ouverture sur les sciences.

Choix de profils et d'options

- En Arts et lettres, tu pourras choisir l'option Langues modernes ou l'option Culture et communication.
- En Sciences de la nature, tu pourras opter pour l'un des deux profils : Sciences pures ou Sciences de la santé.

SCIENCES HUMAINES ET ARTS ET LETTRES

Avec ce double DEC tu pourrais :

- ajouter à ta formation en sciences humaines la maîtrise de plusieurs langues;
- répondre aux besoins des entreprises qui travaillent sur le plan international;
- faire une carrière internationale dans le domaine des sciences humaines grâce à ta capacité de communiquer en anglais, en espagnol et en allemand;
- mener à bien des projets reliés aux sciences humaines dans divers pays en raison de ton habileté à établir le dialogue avec les citoyens;
- faire carrière en communication dans l'un des domaines reliés aux sciences humaines;
- exercer une profession dans le domaine des arts ou des lettres, tout en ayant une ouverture sur les sciences humaines.

Choix de profils et d'options

- En Sciences humaines, tu pourras opter pour l'un des trois profils : Administration, Individu ou Monde et société.
- En Arts et lettres, tu pourras choisir l'option Langues modernes ou l'option Culture et communication.

GESTION ET EXPLOITATION D'ENTREPRISE AGRICOLE

PROFIL PRODUCTION ANIMALE (LAITIÈRE)

TOP 50
des programmes de formation professionnelle et technique offrant les meilleures perspectives d'emploi
Ensemble du Québec, 2007

Étude réalisée par le Ministère de l'Éducation, du Loisir et du Sport

Aimerais-tu...

travailler au grand air et donner des soins aux animaux de la ferme ?
t'établir sur une ferme laitière ?
gérer ta propre entreprise agricole ?
conseiller les agriculteurs ?

SI OUI, CE PROGRAMME EST POUR TOI !

Bourses d'études pour stages internationaux

CE QUE CE PROGRAMME PEUT T'APPORTER DE PLUS...

- une expertise de plus de 30 ans du Cégep en formation agricole;
- des professeures et professeurs dotés d'une grande expérience sur le terrain;
- l'utilisation d'équipements modernes en production agricole;
- l'accès à plusieurs fermes-écoles.

LES VOYAGES T'INTÉRESSENT ?

Tu pourrais participer à un stage d'études à l'étranger.

TU VOUDRAIS VISITER DES ENTREPRISES QUI TOUCHENT TON DOMAINE ?

Tu auras l'occasion de voir :

- des fermes parmi les plus avant-gardistes du Québec;
- des entreprises de transformation de produits agricoles;
- des entreprises de services, dont des centres de recherche;
- des salons de l'agriculture et autres grands événements agricoles.

STAGES CRÉDITÉS

Plusieurs stages crédités te permettent de t'intégrer à ta future profession :

- stages généralement rémunérés sur une ferme en période de production pendant deux étés;
- stage en gestion d'entreprise agricole.

LES POSSIBILITÉS DE CARRIÈRES

- gestionnaire d'entreprise agricole
- travailleuse spécialisée, travailleur spécialisé pour une entreprise agricole
- conseillère experte, conseiller expert en production animale
- conseillère, conseiller en agroenvironnement
- contrôleuse laitière, contrôleur laitier

LES ENTREPRISES OÙ TU POURRAIS TRAVAILLER, ÇA AUSSI C'EST IMPORTANT !

- l'entreprise familiale ou ta propre entreprise
- des entreprises d'approvisionnement, de transformation, de services et de mise en marché
- divers services gouvernementaux

LE SALAIRE AUQUEL TU PEUX T'ATTENDRE

Salaire moyen la première année : 20 800 $

ET SI TU VOULAIS POURSUIVRE TES ÉTUDES...

En vertu d'une entente DEC-BAC, l'université Laval crédite l'équivalent d'une année d'étude aux détenteurs d'un DEC en GEEA du Cégep de Victoriaville qui poursuivent leurs études dans les programmes d'agronomie.

L'ADMISSION

Pour connaître les conditions d'admission et les renseignements généraux, voir p. 47.

Tu veux en savoir plus sur l'admission ?

Aide pédagogique individuelle
Mme Véronique Martin
Tél. 819 758-6401, poste 2476
martin.veronique@cgpvicto.qc.ca

Sur les cours du programme ?

Coordonnateur du programme
M. Serge Préfontaine, agronome
Tél. 819 758-6401, poste 2585
prefontaine.serge@cgpvicto.qc.c

PREMIÈRE SESSION

Formation générale

- Activité physique
- Écriture et littérature
- Anglais

Formation spécifique

- Végétaux
- Initiation à la préparation du sol
- Milieu agricole et la profession
- Anatomie et physiologie animales
- Organiser l'information
- Méthodes comptables

DEUXIÈME SESSION

Formation générale

- Philosophie et rationalité
- Littérature et imaginaire

Formation spécifique

- Notions de gestion agricole
- Machinerie, équipement et soudure
- Sols et fertilisation
- Initiation à l'alimentation
- Génétique et reproduction animale

ÉTÉ 1

Formation spécifique

- Stage en milieu de travail
- Santé et sécurité appliquées
- Traite et contrôle

TROISIÈME SESSION

Formation générale

- L'être humain
- Littérature québécoise
- Anglais propre au programme

Formation spécifique

- Analyse des performances
- Bâtiments
- Gestion des sols
- Applications d'amélioration animale
- Application alimentaire animale

QUATRIÈME SESSION

Formation spécifique

- Budget et financement
- Choix et entretien de tracteurs
- Planification et mise en marché
- Soins aux animaux

ÉTÉ 2

Formation spécifique

- Stage de production de cultures
- Production de cultures
- Application des pesticides
- Ennemis des cultures

CINQUIÈME SESSION

Formation générale

- Santé et éducation physique
- Cours complémentaire

Formation spécifique

- Gestion des ressources humaines
- Planification du développement
- Plan agroenvironnemental de fertilisation (PAEF)
- Stage des apprentissages en gestion
- Élaboration d'un programme d'alimentation
- Boisé de ferme

SIXIÈME SESSION

Formation générale

- Intégration de l'activité physique à son mode de vie
- Philosophie propre au programme
- Français propre au programme
- Cours complémentaire

Formation spécifique

- Aspects légaux et fiscaux
- Établissement dans une entreprise
- Programme de culture
- Élaboration d'un programme d'amélioration

GESTION ET EXPLOITATION D'ENTREPRISE AGRICOLE

PROFIL PRODUCTION LÉGUMIÈRE ET FRUITIÈRE BIOLOGIQUE

Le seul cégep offrant un DEC spécialisé en production biologique au Québec

NOUVEAUTÉ 2009 : PASSERELLE DEP-DEC

Un pont vers Gestion et exploitation d'entreprise agricole, profil Production légumière et fruitière biologique

Une nouvelle passerelle DEP-DEC permet aux détenteurs d'un DEP en Production Horticole* d'accéder à des études collégiales et ainsi acquérir des connaissances plus poussées. Certaines conditions s'appliquent.

* Formation dispensée à la Commission scolaire de la Riveraine uniquement

CE QUE CE PROGRAMME PEUT T'APPORTER DE PLUS...

- l'expertise de plus de 20 ans du Cégep en formation agricole biologique;
- des professeures et professeurs dotés d'une grande expérience sur le terrain;
- des équipements modernes et complets de production agricole;
- des serres de production de légumes biologiques;
- une ferme-école;
- un réseau de fermes collaboratrices.

LES VOYAGES T'INTÉRESSENT ?

Tu pourrais participer à un stage d'études à l'étranger.

TU VOUDRAIS VISITER DES ENTREPRISES QUI TOUCHENT TON DOMAINE ?

Tu auras l'occasion de voir :

- des fermes spécialisées en agriculture biologique parmi les plus avant-gardistes;
- des entreprises de transformation de produits biologiques;
- des entreprises de services, dont des centres de recherche;
- des salons de l'agriculture et autres grands événements agricoles.

STAGES CRÉDITÉS

Plusieurs stages crédités te permettent de t'intégrer à ta future profession :

- stage rémunéré sur une ferme en période de production pendant le premier été;
- stage généralement rémunéré sur une ferme école supervisé directement par un professeur durant tout le deuxième été;
- stage en gestion d'entreprise agricole.

LES POSSIBILITÉS DE CARRIÈRES

- gestionnaire d'une entreprise horticole personnelle
- travailleuse spécialisée, travailleur spécialisé dans une entreprise horticole
- chargée de projet, chargé de projet : jardins communautaires biologiques, vergers biologiques, etc.
- inspectrice, inspecteur en agriculture biologique
- conseillère, conseiller en agriculture biologique

LES ENTREPRISES OÙ TU POURRAIS TRAVAILLER, ÇA AUSSI C'EST IMPORTANT !

- l'entreprise familiale ou ta propre entreprise
- les clubs conseils en agroenvironnement
- des entreprises d'approvisionnement, de transformation, de mise en marché et de certification biologique
- divers services gouvernementaux

TU AIMES L'ACTION ?

Tu pourras participer à la vente de légumes biologiques produits par l'équipe étudiante.

LE SALAIRE AUQUEL TU PEUX T'ATTENDRE

Salaire moyen la première année : 20 800 $

ET SI TU VOULAIS POURSUIVRE TES ÉTUDES...

En vertu d'une entente DEC-BAC, l'université Laval crédite l'équivalent d'une année d'étude aux détenteurs d'un DEC en GEEA du Cégep de Victoriaville qui poursuivent leurs études dans les programmes d'agronomie. Certaines conditions s'appliquent.

L'ADMISSION

Pour connaître les conditions d'admission et les renseignements généraux, voir p. 47.

Tu veux en savoir plus sur l'admission ?

Aide pédagogique individuelle
Mme Véronique Martin
Tél. 819 758-6401, poste 2476
martin.veronique@cgpvicto.qc.ca

Sur les cours du programme ?

Coordonnateur du programme
M. Serge Préfontaine, agronome
Tél. 819 758-6401, poste 2585
prefontaine.serge@cgpvicto.qc.ca

Aimerais-tu...

démarrer une entreprise de production de fruits et légumes bio ?

travailler au grand air et produire des fruits et légumes certifiés biologiques ?

comprendre le fonctionnement de la culture en serre ?

conseiller les agriculteurs ?

SI OUI, CE PROGRAMME EST POUR TOI !

PREMIÈRE SESSION

Formation générale

- Activité physique
- Écriture et littérature

Formation spécifique

- Végétaux
- Initiation à la préparation du sol
- Milieu agricole et la profession
- Serre I
- Phytoprotection I
- Méthodes comptables
- Organiser l'information

DEUXIÈME SESSION

Formation générale

- Littérature et imaginaire

Formation spécifique

- Notions de gestion agricole
- Machinerie, équipement et soudure
- Sols et fertilisation biologique
- Serre II

ÉTÉ 1

Formation générale

- Stage en milieu de travail
- Santé et sécurité appliquées
- Phytoprotection II

TROISIÈME SESSION

Formation générale

- Philosophie et rationalité
- Littérature québécoise
- Anglais

Formation spécifique

- Bâtiments
- Analyse des performances
- Gestion des sols
- Différentes approches en production

QUATRIÈME SESSION

Formation générale

- L'être humain
- Cours complémentaire

Formation spécifique

- Budget et financement
- Choix et entretien de tracteurs
- Planification et production de plants

ÉTÉ 2

Formation spécifique

- Stage de production horticole
- Production et vente de cultures horticoles
- Application des biopesticides
- Compostage

CINQUIÈME SESSION

Formation générale

- Santé et éducation physique
- Anglais propre au programme

Formation spécifique

- Gestion des ressources humaines
- Planification du développement
- Plan agroenvironnemental de fertilisation (PAEF)
- Stage des apprentissages en gestion
- Mise en marché des produits horticoles
- Récolte des fruits et légumes

SIXIÈME SESSION

Formation générale

- Intégration de l'activité physique à son mode de vie
- Philosophie propre au programme
- Français propre au programme
- Cours complémentaire

Formation spécifique

- Aspects légaux et fiscaux
- Établissement dans une entreprise
- Programme des cultures horticoles

SOINS INFIRMIERS

TOP 50
des programmes de formation professionnelle et technique offrant les meilleures perspectives d'emploi
Ensemble du Québec, 2007

Étude réalisée par le Ministère de l'Éducation, du Loisir et du Sport

Aimerais-tu...

prodiguer des soins aux personnes souffrantes ?
travailler en milieu hospitalier ou dans un CLSC ?
contribuer autant à la prévention qu'à la guérison ?
travailler au sein d'une équipe multidisciplinaire ?

SI OUI, CE PROGRAMME EST POUR TOI !

CE QUE CE PROGRAMME PEUT T'APPORTER DE PLUS...

- quatre laboratoires dotés d'équipements médicaux comparables à ceux utilisés par les établissements de santé;
- un partenariat étroit entre le Cégep et le Centre de santé et de services sociaux d'Arthabaska-Érable;
- l'encadrement d'une infirmière ou d'un infirmier d'expérience pour tes travaux pratiques;
- un environnement humain, chaleureux et dynamique;
- une solide préparation pour réussir l'examen de l'Ordre des infirmières et infirmiers du Québec.

NOS FINISSANTES, PREMIÈRES À L'EXAMEN DE L'ORDRE PROFESSIONNEL

Les finissantes du Cégep de Victoriaville se sont classées premières au Québec en septembre 2005 pour le volet pratique de l'examen professionnel de l'Ordre des infirmières et des infirmiers du Québec (OIIQ) dans la catégorie établissements de 20 finissantes et plus.

TU AIMES L'ACTION ?

Dans ce programme, l'action ne manque pas :

- certification en secourisme et en réanimation cardio-respiratoire de la Croix-Rouge et de la Fondation des maladies du cœur du Québec;
- prise de signes vitaux de volontaires dans un centre commercial, rencontres prénatales, etc.;
- visite des communautés chinoise et indienne de Montréal pour comprendre les différences culturelles et pouvoir mieux intervenir (visite d'une clinique d'acupuncture chinoise et d'un temple indien, etc.).

L'AVANTAGE DES STAGES...

- Dès la première session, un stage te permet de confirmer ta passion pour la profession.
- À chacune des sessions qui suivent, un stage te fait découvrir un aspect différent du travail de l'infirmière et de l'infirmier.

LES POSSIBILITÉS DE CARRIÈRES

- infirmière ou infirmier
- professeure ou professeur
- chercheuse ou chercheur
- directrice ou directeur des soins infirmiers

LES ORGANISATIONS OÙ TU POURRAIS TRAVAILLER, ÇA AUSSI C'EST IMPORTANT !

- centres hospitaliers
- centres d'hébergement et de soins de longue durée (CHSLD)
- CLSC
- centres de réadaptation
- établissements situés dans d'autres pays

LE SALAIRE AUQUEL TU PEUX T'ATTENDRE

Salaire moyen : 35 526,40 $

ET SI TU VOULAIS POURSUIVRE TES ÉTUDES...

Le baccalauréat en 2 ans

- Avec un DEC en Soins infirmiers du Cégep de Victoriaville, tu pourrais obtenir ton baccalauréat en Sciences infirmières en seulement 2 ans, en vertu d'une entente avec l'Université du Québec à Trois-Rivières (DEC-BAC en 5 ans) ou dans d'autres universités.
- En 2007, 28 % des diplômées et diplômés de ce programme se sont inscrits à l'université.

LES PRÉALABLES DU SECONDAIRE

- Sciences physiques 436 et Chimie 534
- Tu n'as pas les préalables ? Tu peux t'inscrire à la session d'accueil et d'intégration.
- Si tu n'as pas réussi ton cours de Chimie 534, tu pourras le faire au Cégep.

L'ADMISSION

Pour connaître les conditions d'admission et les renseignements généraux, voir p. 47.

Tu veux en savoir plus sur l'admission ?
Aide pédagogique individuelle
Mme Véronique Martin
Tél. 819 758-6401, poste 2476
martin.veronique@cgpvicto.qc.ca

Sur les cours du programme ?
Coordonnatrice du programme
Mme Hélène Beauchesne
Tél. 819 758-6401, poste 2530
hbeauchesne@cgpvicto.qc.ca

PREMIÈRE SESSION

Formation générale
- Écriture et littérature
- Cours complémentaire
- Santé et éducation physique

Formation spécifique
- Le corps humain I
- Soins infirmiers I
- Psychologie I

DEUXIÈME SESSION

Formation générale
- Littérature et imaginaire
- Cours complémentaire

Formation spécifique
- Le corps humain II
- Soins infirmiers II
- Psychologie II
- Sociologie I

TROISIÈME SESSION

Formation générale
- Philosophie et rationalité
- Littérature québécoise

Formation spécifique
- Le corps humain III
- Sociologie II
- Soins infirmiers III et mesures d'urgence

ou
- Soins IV

QUATRIÈME SESSION

Formation générale
- Activité physique
- L'être humain
- Français propre au programme
- Anglais

Formation spécifique
- Le corps humain IV
- Soins infirmiers III et mesures d'urgence

ou
- Soins IV

CINQUIÈME SESSION

Formation générale
- Intégration de l'activité physique à son mode de vie
- Philosophie propre au programme
- Anglais propre au programme

Formation spécifique
- Soins infirmiers V

SIXIÈME SESSION

Formation spécifique
- Soins infirmiers VI

TECHNOLOGIE DE L'ÉLECTRONIQUE INDUSTRIELLE

Programme regroupant l'instrumentation, l'automatisation, l'énergie électrique et un **volet robotique**.

TOP 50
des programmes de formation professionnelle et technique offrant les meilleures perspectives d'emploi
Ensemble du Québec, 2007

Étude réalisée par le Ministère de l'Éducation, du Loisir et du Sport

Aimerais-tu...

développer des applications en automatisme et en robotique industrielle ?
assurer le fonctionnement des équipements électroniques et électriques ?
progresser vers une carrière d'ingénieur ou d'ingénieure ?

SI OUI, CE PROGRAMME EST POUR TOI !

PASSERELLE DEP-DEC

Un pont vers Technologie de l'électronique industrielle

Une passerelle DEP-DEC permet aux détenteurs d'un DEP en Électromécanique des systèmes automatisés ou en Électricité d'accéder à des études collégiales et ainsi acquérir des connaissances plus poussées. La passerelle te permettra aussi d'alléger tes sessions ou d'effectuer ton DEC en 2 ans 1/2. Certaines conditions s'appliquent.

CE QUE CE PROGRAMME PEUT T'APPORTER DE PLUS...

- l'usage de robots industriels;
- des valises d'expérimentation, dotées d'automates programmables, que tu peux emprunter;
- des laboratoires de technologie de pointe;
- des professeures et professeurs qualifiés et du personnel technique disponibles;
- des stages rémunérés en alternance travail-études (ATE).

LES VISITES T'INTÉRESSENT ?

Tu auras l'occasion de visiter :

- des expositions dont EXFOR (Montréal) réunissant des manufacturiers d'équipements industriels;
- des usines du groupe Cascades, Saputo et Hydro-Québec.

TU AIMES L'ACTION ?

Dans ce programme, l'action ne manque pas. Ainsi, tu pourrais :

- modifier ou concevoir un système automatisé;
- réaliser des systèmes de commandes industriels;
- assister à des séminaires sur les nouvelles technologies et y rencontrer des industriels;
- participer à des compétitions.

L'ALTERNANCE TRAVAIL-ÉTUDES (ATE) EN ENSEIGNEMENT COOPÉRATIF

Ce programme te permet de vivre l'alternance travail-études (ATE). La formation comprend 89 semaines de cours et 7 mois de stages rémunérés (environ 15 000 $).

LES POSSIBILITÉS DE CARRIÈRES

- technologue en instrumentation et contrôle
- technologue en électronique industrielle
- technologue en électrodynamique
- électrotechnicienne, électrotechnicien
- représentante technique, représentant technique

TES CHANCES DE TROUVER UN EMPLOI

Dans ce domaine, elles sont excellentes.

- En emploi : 87 %

Données provenant de la Relance 2007 auprès de nos diplômés.

LES ENTREPRISES OÙ TU POURRAIS TRAVAILLER, ÇA AUSSI C'EST IMPORTANT !

- la pétrochimie
- la métallurgie
- la filtration et le traitement des eaux
- la transformation des matières plastiques et du verre
- la production et la fabrication de panneaux de commande
- l'industrie alimentaire
- les compagnies d'électricité
- les bureaux de génie-conseil
- les pâtes et papiers...

LE SALAIRE AUQUEL TU PEUX T'ATTENDRE

Salaire moyen : 34 964,80 $

ET SI TU VOULAIS POURSUIVRE TES ÉTUDES...

- Technologie de l'électronique industrielle t'ouvre directement les portes du baccalauréat en génie électrique ou en génie de la production automatisée de l'École de Technologie Supérieure (ETS) et du baccalauréat en Génie électrique de l'Université de Sherbrooke.
- Plusieurs autres programmes sont accessibles.

LES PRÉALABLES DU SECONDAIRE

- Mathématiques 526 ou 436 (ou Technico-sciences 064-406 ou Sciences naturelles 065-406)
- Tu n'as pas les préalables ? Alors inscris-toi à la session d'accueil et d'intégration.

L'ADMISSION

Pour connaître les conditions d'admission et les renseignements généraux, voir p. 47.

Tu veux en savoir plus sur l'admission ?

Aide pédagogique individuel
M. Yves Poirier
Tél. 819 758-6401, poste 2610
ypoirier@cgpvicto.qc.ca

Sur les cours du programme ?

Coordonnateur du programme
M. Alain de Billy
Tél. 819 758-6401, poste 2546
debilly.alain@cgpvicto.qc.ca

PREMIÈRE SESSION

Formation générale

- Cours complémentaire

Formation spécifique

- Initiation à la profession
- Systèmes pneumatiques et hydrauliques
- Fondements d'électricité
- Travaux d'atelier
- Circuits de commande

DEUXIÈME SESSION

Formation générale

- Santé et éducation physique
- Philosophie et rationalité
- Écriture et littérature

Formation spécifique

- Mathématiques de l'électronique I
- Éléments d'électronique
- Mesures industrielles
- Introduction aux automates
- Programmation d'un robot industriel

PRINTEMPS
(fin mai à début juillet)

Formation spécifique

- Élaboration d'un projet I
- Régulation PID
- Moteurs électriques

TROISIÈME SESSION

Formation générale

- Activité physique
- Littérature et imaginaire
- Anglais
- Cours complémentaire

Formation spécifique

- Mathématiques de l'électronique II
- Électronique de puissance
- Vannes et pompes
- Programmation avancée des automates

QUATRIÈME SESSION

Formation générale

- Intégration de l'activité physique à son mode de vie
- L'être humain
- Littérature québécoise

Formation spécifique

- Sciences physiques
- Gestion informatisée des tâches
- Stage en entreprise
- Interfaces opérateur
- Distribution électrique

ÉTÉ
(fin mai à début juillet)

- Stage rémunéré en milieu industriel (ATE)

CINQUIÈME SESSION

Formation générale

- Philosophie propre au programme
- Français propre au programme
- Anglais propre au programme

Formation spécifique

- Instrumentation d'analyse
- Réseaux industriels
- Stratégies avancées de régulation
- Systèmes robotisés et automatisés
- Gestion de la maintenance

SIXIÈME SESSION

- Stage rémunéré en milieu industriel (ATE)

PRINTEMPS
(fin mai à début juillet)

Formation spécifique

- Dépannage de systèmes
- Projet intégrateur
- Nouvelles technologies

TECHNIQUES DE COMPTABILITÉ ET DE GESTION

CE QUE CE PROGRAMME PEUT T'APPORTER DE PLUS...

- le privilège de travailler sur un ordinateur portable relié à un réseau sans fil dans l'environnement « Nom@d »;
- travailler avec les dernières versions de logiciels;
- une formation axée sur la pratique et la réalisation de projets concrets;
- une pédagogie active qui favorise ta participation et ton autonomie.

TU AIMES L'ACTION ?

Dans ce programme, l'action ne manque pas. Ainsi, tu pourrais :

- visiter des entreprises québécoises reconnues;
- proposer, après analyse, des solutions à des problèmes d'entreprises de la région;
- participer au concours provincial Boursdad (simulation boursière), au Concours québécois en entreprenariat, au Mot d'or;
- participer à différents colloques d'affaires;
- élaborer ton projet de démarrage d'entreprise.

L'AVANTAGE DES STAGES...

Ces stages te permettent de t'intégrer à ta future profession :

- stage d'observation dès la première session;
- stage de quatre semaines en entreprise à la dernière session.

LES POSSIBILITÉS DE CARRIÈRE

- adjointe administrative, adjoint administratif
- comptable dans une PME
- conseillère, conseiller dans un établissement financier
- représentante, représentant des ventes
- gérante, gérant d'un commerce de détail
- propriétaire d'une entreprise

LES ENTREPRISES OÙ TU POURRAIS TRAVAILLER, ÇA AUSSI C'EST IMPORTANT !

- PME et grandes entreprises manufacturières
- commerces de détail
- bureaux de comptables
- institutions financières
- services gouvernementaux

TES CHANCES DE TROUVER UN EMPLOI

Dans ce domaine, elles sont excellentes.

- En emploi : 87,5 %

Données provenant de la Relance 2007 auprès de nos diplômés.

ET SI TU VOULAIS POURSUIVRE TES ÉTUDES...

Le baccalauréat en 2 ans

- Avec ton DEC en Techniques de comptabilité et de gestion du Cégep de Victoriaville, tu pourrais obtenir ton baccalauréat en Administration des affaires en seulement 2 ans, en vertu d'une entente avec l'Université Laval (DEC-BAC en 5 ans).
- En 2007, 47 % des diplômées et diplômés de ce programme se sont inscrits à l'université.

LES PRÉALABLES DU SECONDAIRE

- Mathématiques 526 ou 436 (ou Technico-sciences 064-406 ou Sciences naturelles 065-406)
- Tu n'as pas les préalables ? Alors inscris-toi à la session d'accueil et d'intégration.

L'ADMISSION

Pour connaître les conditions d'admission et les renseignements généraux, voir p. 47.

Tu veux en savoir plus sur l'admission ?

Aide pédagogique individuel
M. Yves Poirier
Tél. 819 758-6401, poste 2610
ypoirier@cgpvicto.qc.ca

Sur les cours du programme ?

Coordonnateur du programme
M. Jean-Claude Métivier
Tél. 819 758-6401, poste 2505
jcmetivier@cgpvicto.qc.ca

Les étudiantes et étudiants inscrits à ce programme doivent se procurer un ordinateur portable. Voir le coordonnateur du programme pour les caractéristiques. Aide financière disponible.

Aimerais-tu...

te joindre au dynamique monde des affaires ?
gérer un département ou un commerce ?
produire et interpréter des états financiers ?
administrer ta propre entreprise ?

SI OUI, CE PROGRAMME EST POUR TOI !

PREMIÈRE SESSION

Formation générale

- Santé et éducation physique
- Anglais
- Cours complémentaire

Formation spécifique

- Marketing de commerces de détail
- Initiation à la profession et à l'entreprise
- Comptabilité I
- Logiciels de gestion

DEUXIÈME SESSION

Formation générale

- Activité physique
- Philosophie et rationalité
- Écriture et littérature
- Anglais propre au programme

Formation spécifique

- Aspects économiques des affaires
- Comptabilité II
- Droit des entreprises
- Applications informatiques en gestion

TROISIÈME SESSION

Formation générale

- L'être humain
- Littérature et imaginaire

Formation spécifique

- Statistiques appliquées à la gestion
- Comptabilité III
- Commerce international
- Service à la clientèle
- Gestion des ressources humaines

QUATRIÈME SESSION

Formation générale

- Intégration de l'activité physique à son mode de vie
- Philosophie propre au programme
- Littérature québécoise
- Cours complémentaire

Formation spécifique

- Comptabilité IV
- Simulation comptable
- Analyse financière
- Management

CINQUIÈME SESSION

Formation générale

- Français propre au programme

Formation spécifique

- Simulation comptable informatisée
- Vérification et contrôle interne
- Gestion financière
- Recherche commerciale
- Gestion de projet
- Intégration au marché du travail

SIXIÈME SESSION

Formation spécifique

- Interrelations dans le monde des affaires
- Fiscalité
- Prix de revient
- Se lancer en affaires
- Gestion des approvisionnements et de la qualité
- Stage

TECHNIQUES DE L'INFORMATIQUE

OPTION INFORMATIQUE DE GESTION

TOP 50
des programmes de formation professionnelle et technique offrant les meilleures perspectives d'emploi
Ensemble du Québec, 2007

Étude réalisée par le Ministère de l'Éducation, du Loisir et du Sport

Aimerais-tu...

produire des jeux pour les ordinateurs et les téléphones cellulaires ?
créer des sites Web de commerce électronique ?
avoir le plaisir de créer un programme informatique qui marche ?
travailler à domicile selon un horaire flexible ?

SI OUI, CE PROGRAMME EST POUR TOI !

CE QUE CE PROGRAMME PEUT T'APPORTER DE PLUS...

- avoir ton propre ordinateur portable avec accès au réseau sans fil;
- participer au projet pédagogique « libre.com l'air »;
- faire partie d'une équipe d'étudiants et de professeurs dynamiques et passionnés;
- bénéficier des services du Centre d'Entraide et d'Expérimentation en Techniques Informatiques (CEETI);
- programmer et implanter un système dans une petite, moyenne ou grande entreprise;
- programmer des jeux vidéo pour téléphone cellulaire et des jeux en 3D.

TU AIMES L'ACTION ?

Dans ce programme, l'action ne manque pas. Ainsi, tu pourrais profiter, entre autres :

- d'échanges avec des professionnels de l'entreprise dans tes cours;
- de visites d'entreprises de technologies de pointe;
- des activités sociales.

DES STAGES AU QUÉBEC OU À L'ÉTRANGER

- Stage d'observation dès la première année.
- Stage de 15 semaines en entreprise à la dernière session.
- Tu pourrais faire tes stages à Aix-en-Provence ou à Montpellier, France.

Visite le site www.librecomlair.ca

LES POSSIBILITÉS DE CARRIÈRES

- programmeuse-programmeur : entreprises, Web, jeux vidéo
- technicienne, technicien en informatique
- analyste
- responsable de l'aide à l'usager
- entrepreneure, entrepreneur
- technicienne, technicien en réseautique

LES ENTREPRISES OÙ TU POURRAIS TRAVAILLER, ÇA AUSSI C'EST IMPORTANT !

La demande est toujours très forte pour les informaticiennes et informaticiens et de nombreuses entreprises rechercheront ta compétence :

- commerces, petites et moyennes entreprises
- entreprises du jeu vidéo, du Web et du multimédia
- fabricants et détaillants de matériel informatique
- sociétés de consultants

TES CHANCES DE TROUVER UN EMPLOI

Dans ce domaine, elles sont excellentes.

- En emploi : 100 %

Données provenant de la Relance 2007 auprès de nos diplômés.

LE SALAIRE AUQUEL TU PEUX T'ATTENDRE

- Salaire moyen : 28 665,00 $

ET SI TU VOULAIS POURSUIVRE TES ÉTUDES...

Une année d'études de moins pour le baccalauréat

- Avec ton DEC en Techniques de l'informatique du Cégep de Victoriaville, tu pourrais obtenir, en une année de moins, ton baccalauréat en Informatique de l'Université Laval (DEC-BAC) ou ton baccalauréat en Informatique de gestion de l'Université de Sherbrooke.
- Selon les années, jusqu'à 25 % des diplômées et diplômés de ce programme s'inscrivent à l'université.

LES PRÉALABLES DU SECONDAIRE

- Mathématiques 526
- Tu n'as pas les préalables ? Alors inscris-toi à la session d'accueil et d'intégration.

L'ADMISSION

Pour connaître les conditions d'admission et les renseignements généraux, voir p. 47.

Tu veux en savoir plus sur l'admission ?

Aide pédagogique individuelle
Mme Véronique Martin
Tél. 819 758-6401, poste 2476
martin.veronique@cgpvicto.qc.ca

Sur les cours du programme ?

Coordonnateur du programme
M. André Poisson
Tél. 819 758-6401, poste 2555
apoisson@cgpvicto.qc.ca

PREMIÈRE SESSION

Formation générale

- Santé et éducation physique
- Philosophie et rationalité
- Écriture et littérature
- Cours complémentaire

Formation spécifique

- Algorithmes et programmation I
- Notions de base
- Installation d'éléments physiques et logiques
- Animation Web

DEUXIÈME SESSION

Formation générale

- L'être humain
- Littérature et imaginaire
- Anglais

Formation spécifique

- Algorithmes et programmation II
- Systèmes d'exploitation et réseaux
- Programmation orientée objet
- Modélisation de données

Au choix, 1 sur 2

- Mathématiques appliquées
- Algèbre linéaire et géométrie vectorielle

TROISIÈME SESSION

Formation générale

- Activité physique
- Littérature québécoise
- Anglais propre au programme

Formation spécifique

- Administration
- Algorithmes et programmation III
- Systèmes de gestion de bases de données
- Programmation multimédia I
- Programmation Web I

Au choix, 1 sur 2

- Probabilités et statistiques
- Calcul I

QUATRIÈME SESSION

Formation générale

- Intégration de l'activité physique à son mode de vie
- Philosophie propre au programme
- Français propre au programme
- Cours complémentaire

Formation spécifique

- Programmation multimédia II
- Programmation Web II
- Analyse
- Programmation de gestion
- Réseaux et télécommunications

CINQUIÈME SESSION

Formation spécifique

- Interrelations dans le monde professionnel
- Préparation aux stages
- Développement de système complet I
- Développement de système complet II
- Approfondissement I
- Approfondissement II

SIXIÈME SESSION

Formation spécifique

- Stage

Les étudiantes et étudiants inscrits à ce programme doivent se procurer un ordinateur portable. Voir le coordonnateur du programme pour les caractéristiques. Aide financière disponible.

TECHNIQUES DU MEUBLE ET D'ÉBÉNISTERIE

OPTION PRODUCTION SÉRIELLE

Programme offert par l'École nationale du meuble et de l'ébénisterie à Victoriaville

CE QUE CE PROGRAMME PEUT T'APPORTER DE PLUS...

- les 40 années d'expertise de l'École nationale du meuble et de l'ébénisterie;
- une importante équipe de professeures et professeurs spécialisés;
- un atelier libre pour réaliser tes projets personnels de meubles et d'ébénisterie;
- des groupes de seulement 15 étudiantes et étudiants en atelier;
- une vingtaine de laboratoires spécialisés en dessin et en fabrication assistés par ordinateur, en étude des bois, etc.

LES VISITES T'INTÉRESSENT ?

Diverses visites te sont proposées :

- la Foire du Bois et le Salon national de l'habitation;
- des fabricants de meubles et des ateliers d'ébénisterie.

TU AIMES L'ACTION ?

Dans ce programme, l'action ne manque pas. Ainsi, tu pourrais :

- fabriquer en équipe différents meubles;
- exposer tes œuvres à l'Expo meuble;
- rencontrer des professionnels du domaine.

L'AVANTAGE DE L'ALTERNANCE TRAVAIL-ÉTUDES

Tu auras la possibilité d'effectuer deux stages en alternance travail-études te permettant t'acquérir une expérience d'au moins 15 semaines dans ton domaine. Tu pourrais aussi faire un stage à l'étranger (France, Tunisie).

LES POSSIBILITÉS DE CARRIÈRES

- dessinatrice, dessinateur dans le secteur de l'ameublement
- programmeuse, programmeur de machines-outils à commande numérique
- contremaître à la fabrication
- technicienne, technicien en planification de la production
- technicienne, technicien en amélioration des procédés de fabrication et de la qualité
- travail en recherche et développement de nouveaux produits d'ameublement

LES ENTREPRISES OÙ TU POURRAIS TRAVAILLER, ÇA AUSSI C'EST IMPORTANT !

- entreprises de production industrielle d'ameublement
- fabricants de mobilier de bureau, portes et fenêtres, maisons préusinées, etc.
- firmes de recherche et développement en production d'ameublement en bois et autres matériaux.

ET SI TU VOULAIS POURSUIVRE TES ÉTUDES...

Tu pourrais t'inscrire à l'université, par exemple, en Enseignement technique, en Génie du bois, en Design d'aménagement ou industriel ou à l'École de technologie supérieure (ETS) en Génie de la production automatisée.

L'ADMISSION

- Formation offerte à Victoriaville seulement.
- Pour connaître les conditions d'admission et les renseignements généraux, voir p. 47.

Tu veux en savoir plus sur l'admission ?

Aide pédagogique individuel
M. Yves Poirier
Tél. 819 758-6401, poste 2610
ypoirier@cgpvicto.qc.ca

Sur les cours du programme ?

Coordonnateur du programme
M. André Duval
Tél. 819 758-6401, poste 2639
duval.andre@cgpvicto.qc.ca

ET L'EXPO MEUBLE, TU CONNAIS ?

L'Expo Meuble t'offre la possibilité de présenter le fruit de ton travail au grand public. L'exposition attire des milliers de visiteurs chaque année.

Aimerais-tu...

concevoir et dessiner de l'ameublement ?
planifier et superviser la production industrielle d'ameublement ?
travailler le bois à l'aide d'outils de haute technologie ?
programmer des machines-outils à commande numérique ?
participer à la gestion des opérations de production ?

SI OUI, CE PROGRAMME EST POUR TOI !

PREMIÈRE SESSION

Formation générale

- Philosophie et rationalité

Formation spécifique

- Environnement d'atelier
- Outillage manuel
- Étude des bois
- Techniques de dessin
- Méthode de résolution de problème
- Exigences organisationnelles
- Le monde des arts, source d'inspiration

DEUXIÈME SESSION

Formation générale

- Santé et éducation physique
- Anglais
- Écriture et littérature

Formation spécifique

- Environnement sériel
- Matériaux connexes
- Étude des styles
- Techniques de dessin assisté par ordinateur
- Travail d'équipe
- Outillage portatif

TROISIÈME SESSION

Formation générale

- L'être humain
- Littérature et imaginaire

Formation spécifique

- Commande numérique I
- Produits de finition
- Fabrication et procédés I
- Outillage I
- Représentation 3D
- Dessin de meuble

QUATRIÈME SESSION

Formation générale

- Activité physique
- Littérature québécoise

Formation spécifique

- Commande numérique II
- Fabrication et procédés II
- Outillage II
- Planification et suivi I
- Dossier de production
- Conception de gabarits

CINQUIÈME SESSION

Formation générale

- Intégration de l'activité physique à son mode de vie
- Philosophie propre au programme
- Anglais propre au programme
- Cours complémentaire

Formation spécifique

- Procédés de finition
- Recherche et développement I
- Planification et suivi II
- Fabrication et procédés III

SIXIÈME SESSION

Formation générale

- Français propre au programme

Formation spécifique

- Applications mathématiques et contrôle de la qualité
- Stage
- Coûts de production
- Devis, normes et spécifications
- Recherche et développement II
- Optimisation de production

TECHNIQUES DU MEUBLE ET D'ÉBÉNISTERIE

OPTION MENUISERIE ARCHITECTURALE

Programme offert par l'École nationale du meuble et de l'ébénisterie à Victoriaville et à Montréal

TOP 50
des programmes de formation professionnelle et technique offrant les meilleures perspectives d'emploi
Ensemble du Québec, 2007

Étude réalisée par le Ministère de l'Éducation, du Loisir et du Sport

Aimerais-tu...

dessiner et fabriquer des meubles uniques ?
concevoir et réaliser l'ameublement de restaurants, de bateaux, d'avions d'affaires ou de commerces ?
connaître les styles de mobilier et les propriétés des bois et de différents matériaux ?
travailler le bois à l'aide d'outils traditionnels et de machines-outils de haute technologie ?

SI OUI, CE PROGRAMME EST POUR TOI !

PASSERELLE DEP-DEC

Un pont vers Techniques du meuble et de l'ébénisterie

Une passerelle DEP-DEC permet aux détenteurs d'un DEP en Ébénisterie d'accéder à des études collégiales et ainsi acquérir des connaissances plus poussées. La passerelle te permettra d'effectuer ton DEC en 2 ans 1/2. Certaines conditions s'appliquent.

CE QUE CE PROGRAMME PEUT T'APPORTER DE PLUS...

- les 40 années d'expertise de l'École nationale du meuble et de l'ébénisterie;
- une importante équipe de professeures et professeurs spécialisés;
- un atelier libre pour réaliser tes projets personnels de meubles et d'ébénisterie;
- des groupes de seulement 15 étudiantes et étudiants en atelier;
- une vingtaine de laboratoires spécialisés en dessin et en fabrication assistés par ordinateur, en étude des bois, etc.

LES VISITES T'INTÉRESSENT ?

Diverses visites te sont proposées :
- la Foire du Bois et le Salon national de l'habitation;
- des fabricants de meubles et des ateliers d'ébénisterie.

TU AIMES L'ACTION ?

Dans ce programme, l'action ne manque pas. Ainsi, tu pourrais :
- réaliser des meubles variés;
- exposer tes œuvres à l'Expo meuble;
- rencontrer des professionnels du domaine.

L'AVANTAGE DE L'ALTERNANCE TRAVAIL-ÉTUDES

Tu auras la possibilité d'effectuer deux stages en alternance travail-études te permettant t'acquérir une expérience d'au moins 15 semaines dans ton domaine. Tu pourrais aussi faire un stage à l'étranger (France, Tunisie).

LES POSSIBILITÉS DE CARRIÈRES

- ébéniste responsable d'une petite équipe de travail
- dessinatrice, dessinateur de mobilier et de menuiserie architecturale (boiseries, escaliers)
- ébéniste à ton compte
- technicienne, technicien à l'organisation de la production en ébénisterie
- conceptrice, concepteur en menuiserie architecturale

LES ENTREPRISES OÙ TU POURRAIS TRAVAILLER, ÇA AUSSI C'EST IMPORTANT !

- entreprises d'ébénisterie
- entreprises de restauration et de finition de meubles
- entreprises d'ameublement d'intérieur de bateaux, d'avions, de restaurants, d'hôtels, de commerces, etc.
- ateliers de fabrication de meubles sur mesure
- entreprises de production de boiseries
- ta propre entreprise...

TES CHANCES DE TROUVER UN EMPLOI

Dans ce domaine, elles sont excellentes.
Le nombre d'offres d'emploi reçues par l'École dépasse grandement le nombre de ses finissants. À la fin de ton programme, tu pourrais donc choisir parmi plusieurs emplois intéressants.

ET L'EXPO MEUBLE, TU CONNAIS ?

L'Expo Meuble t'offre la possibilité de présenter le fruit de ton travail au grand public. L'exposition attire des milliers de visiteurs chaque année.

ET SI TU VOULAIS POURSUIVRE TES ÉTUDES...

Tu pourrais t'inscrire à l'université, par exemple, en Enseignement technique, en Génie du bois, en Design d'aménagement ou industriel ou à l'École de technologie supérieure (ETS) en Génie de la production automatisée.

LE SALAIRE AUQUEL TU PEUX T'ATTENDRE

Salaire moyen : 30 139,20 $

L'ADMISSION

- Pour connaître les conditions d'admission et les renseignements généraux, voir p. 47.

Tu veux en savoir plus sur l'admission ?
- **Aide pédagogique individuel campus de Victoriaville**
  M. Yves Poirier
  Tél. 819 758-6401, poste 2610
  ypoirier@cgpvicto.qc.ca
- **Aide pédagogique individuel campus de Montréal**
  Mme Sylvie Coutu
  Tél. 514 528-8687, poste 2903
  coutu.sylvie@cgpvicto.qc.ca

Sur les cours du programme ?
- **Coordonnateur du programme campus de Victoriaville**
  M. André Duval
  Tél. 819 758-6401, poste 2639
  duval.andre@cgpvicto.qc.ca
- **Coordonnateur du programme campus de Montréal**
  M. Louis Tremblay
  Tél. 514 528-8687, poste 2904
  tremblay.louis@cgpvicto.qc.ca

PREMIÈRE SESSION

Formation générale
- Philosophie et rationalité

Formation spécifique
- Environnement d'atelier
- Outillage manuel
- Étude des bois
- Techniques de dessin
- Méthode de résolution de problème
- Exigences organisationnelles
- Le monde des arts, source d'inspiration

DEUXIÈME SESSION

Formation générale
- Santé et éducation physique
- Anglais
- Écriture et littérature

Formation spécifique
- Environnement sériel
- Matériaux connexes
- Étude des styles
- Techniques de dessin assisté par ordinateur
- Travail d'équipe
- Outillage portatif

TROISIÈME SESSION

Formation générale
- L'être humain
- Littérature et imaginaire

Formation spécifique
- Commande numérique I
- Produits de finition
- Conception de menuiserie architecturale
- Meuble à bâti
- Travaux de placage
- Représentation 3D
- Dessin de meuble

QUATRIÈME SESSION

Formation générale
- Activité physique
- Littérature québécoise

Formation spécifique
- Commande numérique II
- Gabarits et menuiserie architecturale
- Conception technique de meubles
- Planification de finition
- Meuble contemporain

CINQUIÈME SESSION

Formation générale
- Intégration de l'activité physique à son mode de vie
- Philosophie propre au programme
- Anglais propre au programme
- Cours complémentaire

Formation spécifique
- Menuiserie architecturale et construction
- Gabarits et prototypes
- Étude de projet
- Devis de fabrication
- Lecture de plans

SIXIÈME SESSION

Formation générale
- Français propre au programme

Formation spécifique
- Stage
- Étude d'escaliers
- Projet synthèse

JOURNÉE PORTES OUVERTES

Le samedi 22 novembre 2008, de 9 h à 13 h 30

ÉLÈVE D'UN JOUR

- Aimerais-tu vivre une journée dans l'un des programmes du Cégep ? L'activité Élève d'un jour t'en donne l'occasion.
- Pour t'informer et prendre rendez-vous, téléphone au 819 758-6401, poste 2407 ou, sans frais, au 1 888 284-9476.

TRANSPORT

Taxibus Victoriaville assure le transport dans l'ensemble de la ville. De plus, les municipalités suivantes sont desservies par un service de transport collectif :

- Chester-Est
- Inverness
- Kingsey Falls
- Laurierville
- Lyster
- Notre-Dame-de-Ham
- Notre-Dame-de-Lourdes
- Plessisville
- Princeville
- Saint-Albert
- Saint-Christophe-d'Arthabaska
- Saint-Ferdinand
- Saints-Martyrs-Canadiens
- Saint-Norbert-d'Arthabaska
- Saint-Pierre-Baptiste
- Saint-Samuel
- Saint-Valère
- Sainte-Anne-du-Sault
- Sainte-Élizabeth-de-Warwick
- Sainte-Sophie-d'Halifax
- Tingwick
- Villeroy
- Warwick

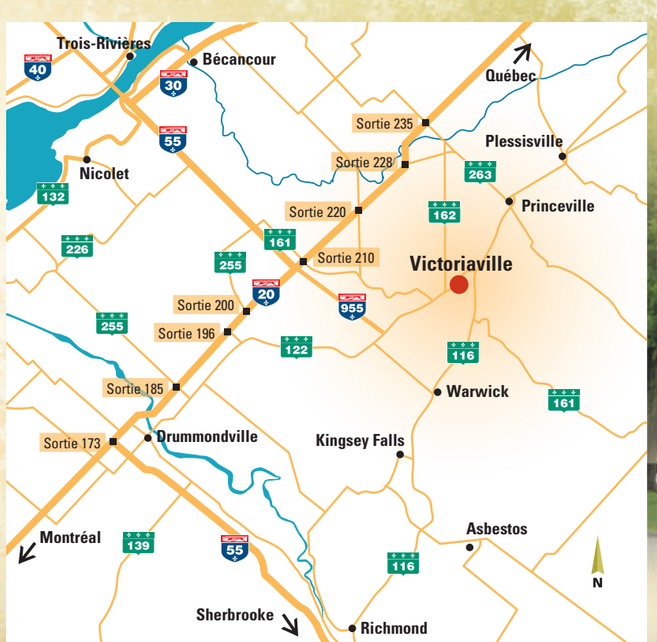

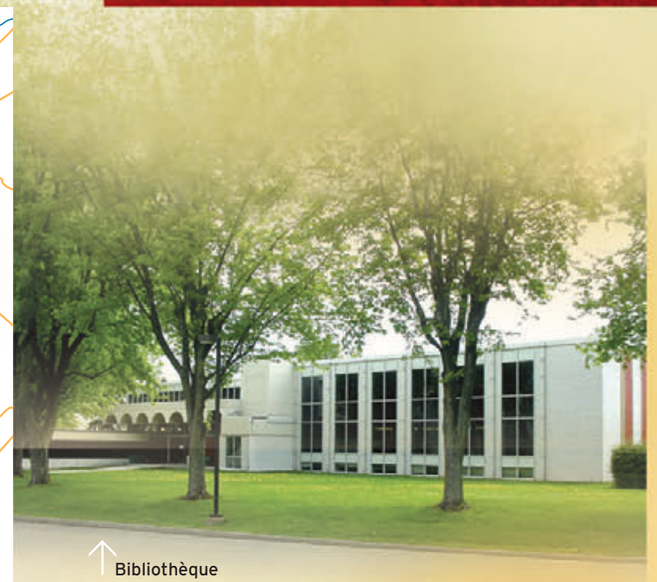

DEMANDE D'ADMISSION

La demande d'admission se fait par le SRACQ (Service régional d'admission au collégial de Québec). Les formulaires sont disponibles à www.sracq.qc.ca et doivent être remplis en ligne. Répondez à toutes les questions et suivez attentivement les directives.

CONDITIONS GÉNÉRALES D'ADMISSION POUR LES PROGRAMMES DEC

Pour être admis à un programme conduisant à l'obtention d'un diplôme d'études collégiales (DEC), le candidat doit répondre aux trois exigences suivantes :

1. **Être diplômé à l'ordre secondaire en respectant une des situations suivantes :**

Le candidat a obtenu un DES au secteur des jeunes ou au secteur des adultes.

Remarque : le titulaire d'un DES qui n'a pas réussi les matières suivantes se verra imposer des activités de mise à niveau pour les matières manquantes :

- Langue d'enseignement de la 5e secondaire
- Langue seconde de la 5e secondaire
- Mathématiques de la 4e secondaire
- Sciences physiques de la 4e secondaire
- Histoire du Québec et du Canada de la 4e secondaire

Le candidat a obtenu son DEP et a réussi les matières suivantes :

- Langue d'enseignement de la 5e secondaire
- Langue seconde de la 5e secondaire
- Mathématiques de la 4e secondaire

Le candidat dont la formation est jugée équivalente par le collège :

2. **Satisfaire, le cas échéant, aux conditions particulières d'admission établies par le ministre, lesquelles précisent les cours préalables au programme.**

3. **Satisfaire, le cas échéant, aux conditions particulières d'admission établies par le collège pour chacun de ses programmes**

DATE LIMITE

Pour l'automne : le 1er mars.

TU VEUX EN SAVOIR PLUS ?

Pour plus de renseignements sur l'admission, communiquer avec Mme Louise Smith au 819 758-6401, poste 2478 ou, sans frais, au 1 888 284-9476.

Renseignements à jour le 1er juin 2008.

JOURNÉE PORTES OUVERTES

Le samedi 22 novembre 2008, de 9 h à 13 h 30

Élève d'un jour et
Renseignements sur l'admission
>> Voir pages 46 et 47

Résidence et logement
>> Voir page 12

Cégep
de Victoriaville
La réussite *en action !*

475, rue Notre-Dame Est, Victoriaville (Québec) G6P 4B3
819 758-6401 | Sans frais 1 888 284-9476
www.cgpvicto.qc.ca